



Mandataire :
DIRECTION DEPARTEMENTALE DES
TERRITOIRES UNITE PREVENTION DES
RISQUES
9 rue de Bruxelles
Bourran - BP 3370
12 033 RODEZ - Cedex 9

Opération :
DEPARTEMENT DE L'AVEYRON
COMMUNES DE COUSSERGUES, PALMAS, LAISSAC,
BERTHOLENE, MONTROZIER, LA LOUBIERE, AGEN D'AVEYRON
**REPRISE DU PLAN DE PREVENTION DU RISQUE
INONDATION DE L'AVEYRON AMONT**

mai 2017

PLAN DE SITUATION GENERALE ASSEMBLAGE DES CARTES

Echelle : 1/25 000

Plan dressé par la SCP GRAVELLIER-FOURCADIER-ABADIE
Géomètres Experts et Ingénierie - 12100 MILLAU
D4480 - Etudes de reprise du PPRI Aveyron amont - mai 2017
Planimétrie rattachée au système RGF93 projection Lambert 93



Légende :

- limite communale
- rivière L'Aveyron

06 - LA LOUBIERE bis

**05 - MONTROZIER
zoom bourg de Gages**

**05 - MONTROZIER
zoom bourg de Montrozier**

05 - MONTROZIER

06 - LA LOUBIERE

**06 - LA LOUBIERE
zoom bourg de La Loubière**

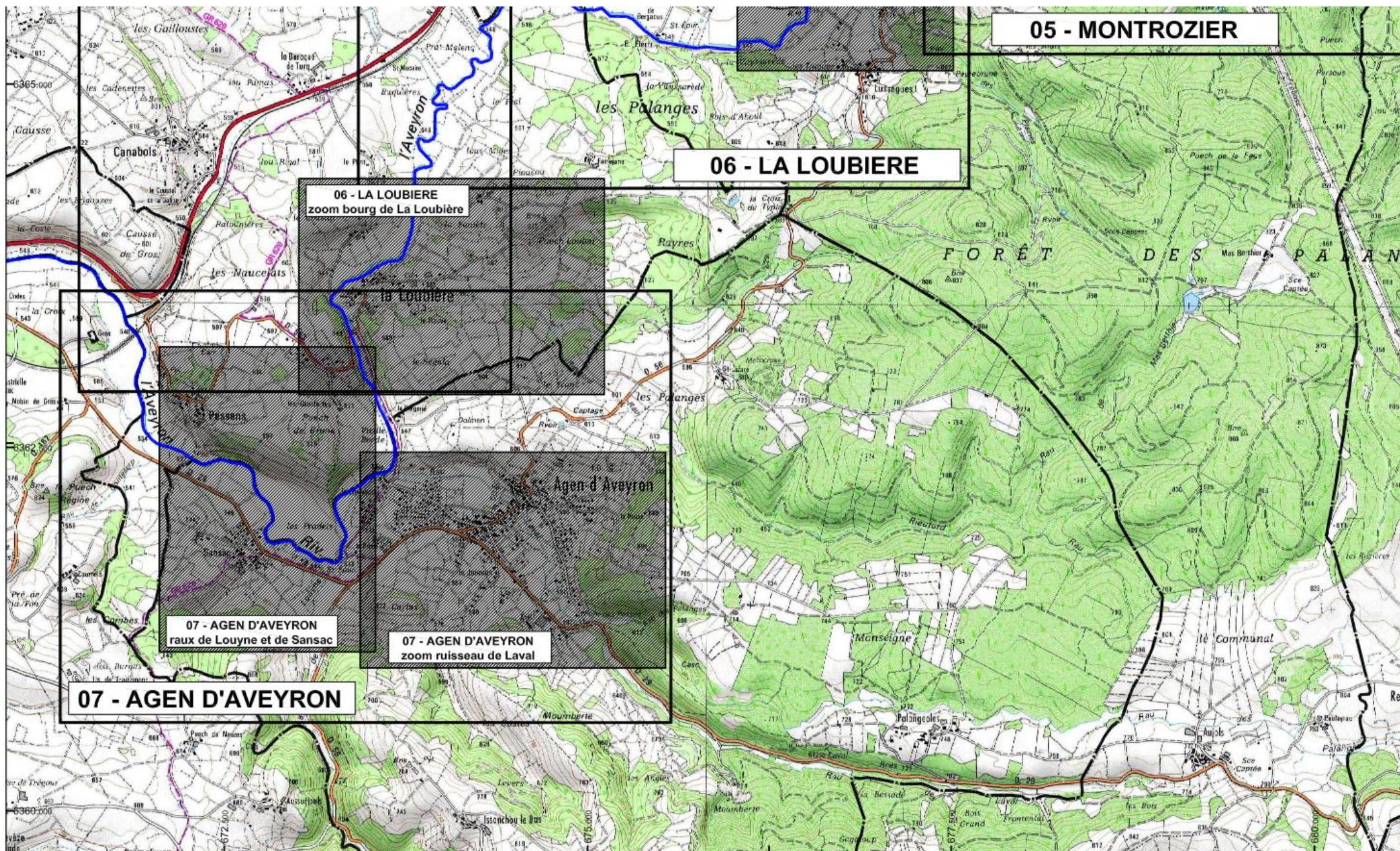

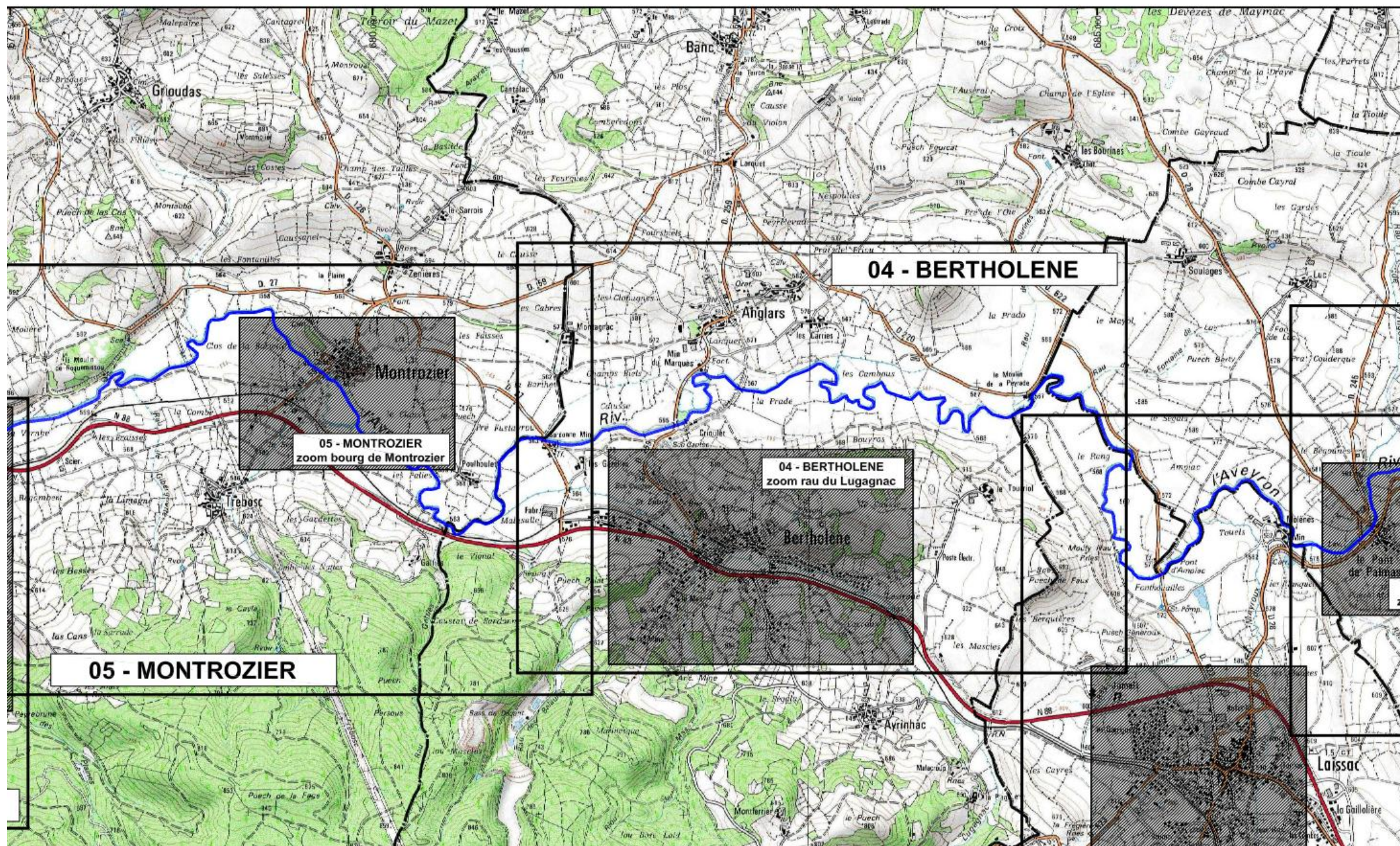

05 - MONTROZIER

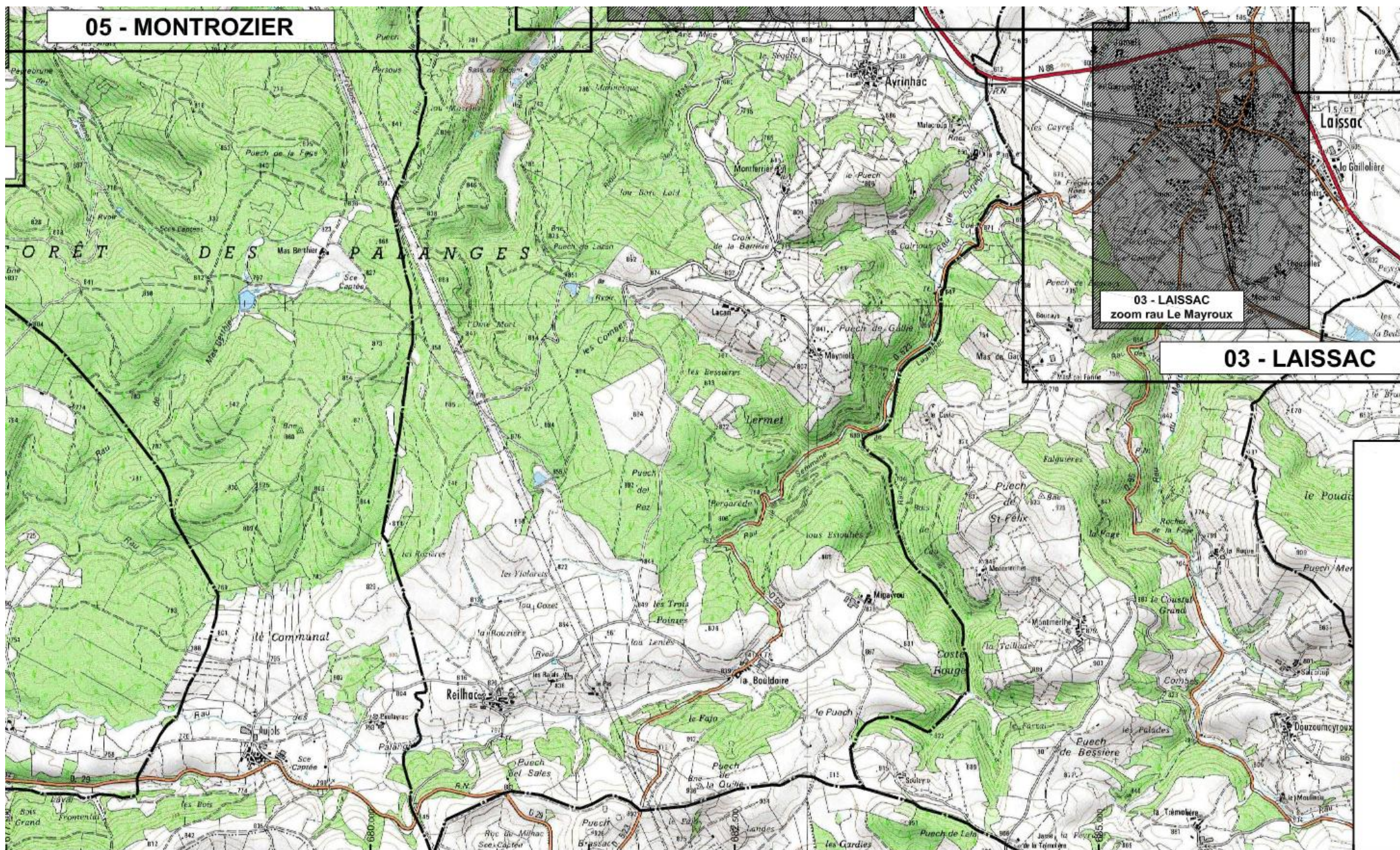

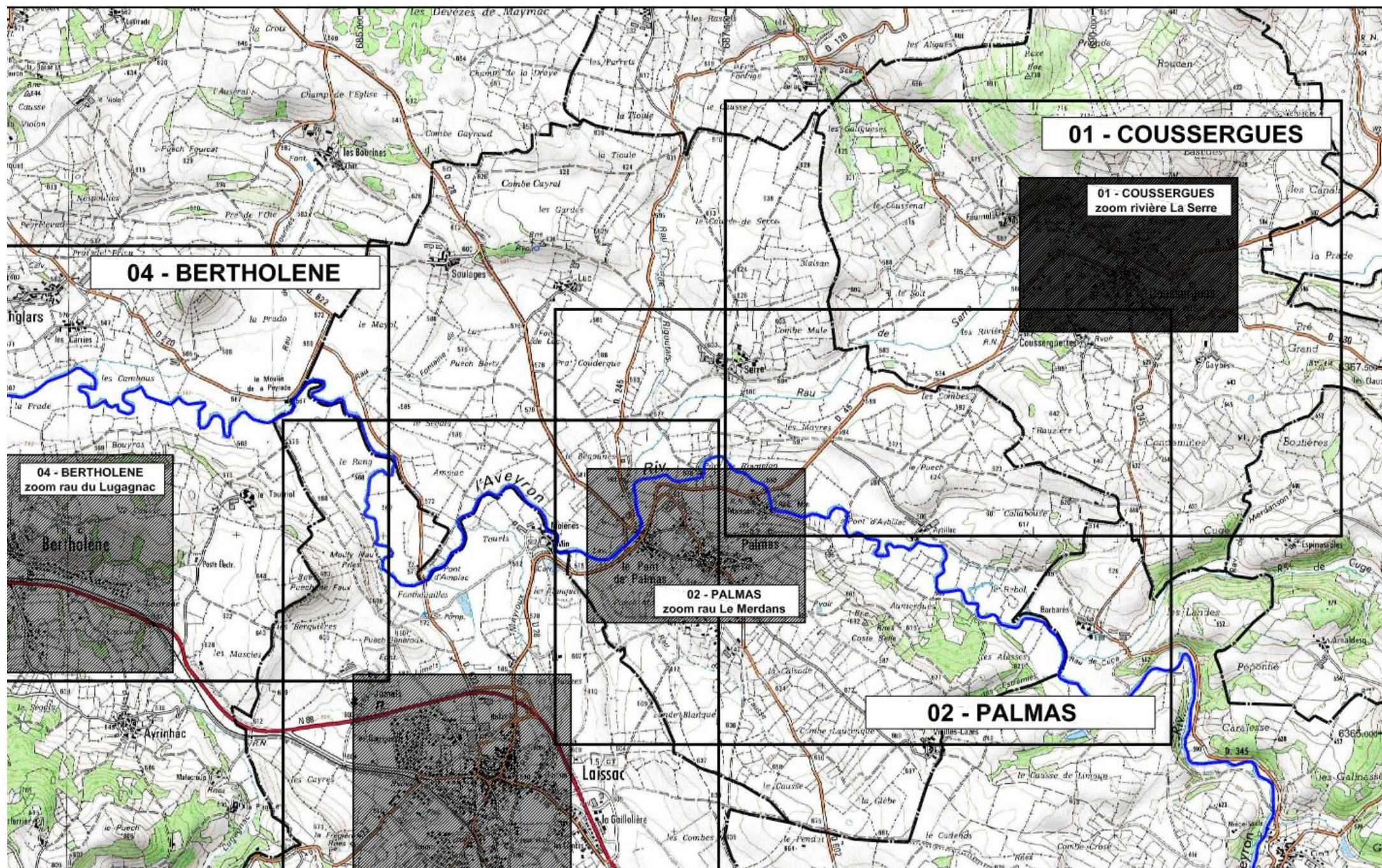

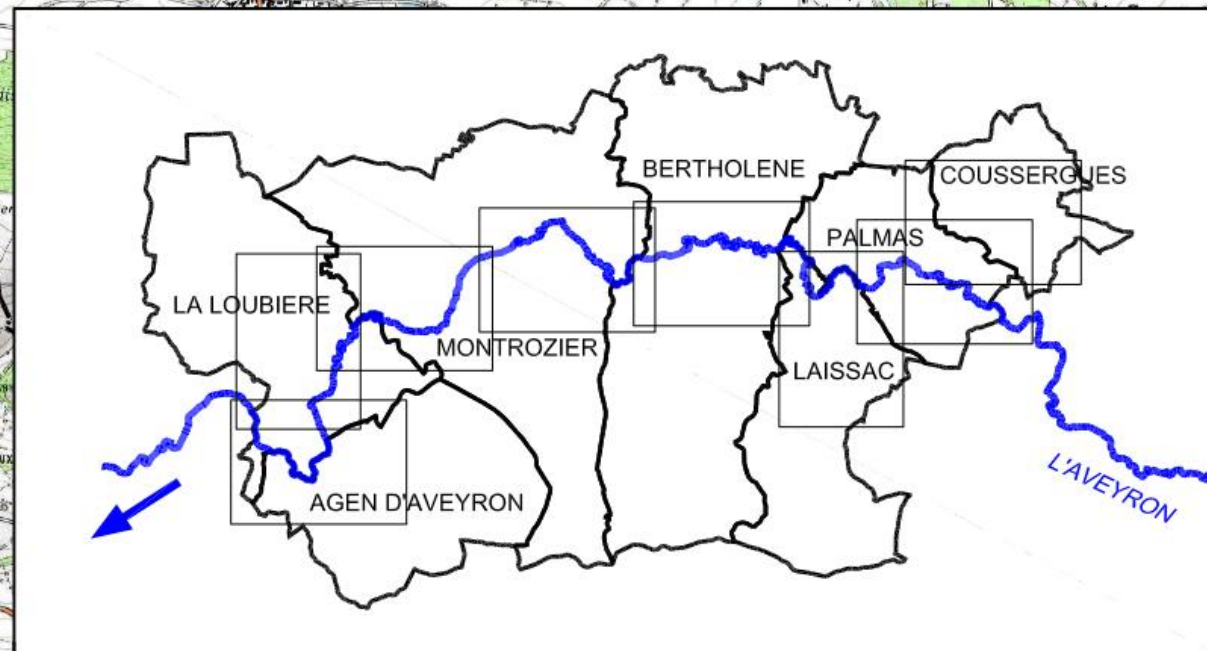
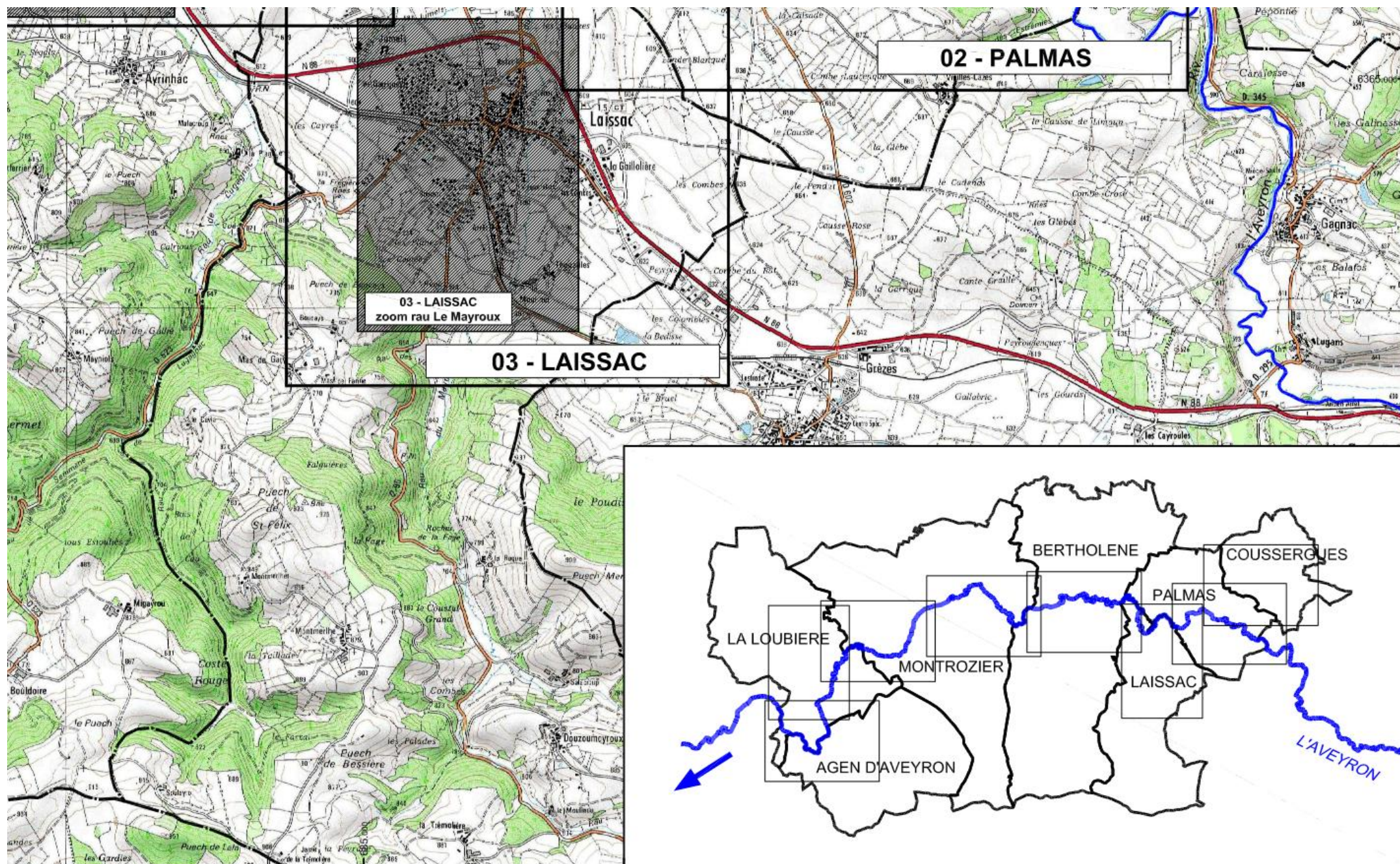

Zone non constructible (interdiction stricte)

Zone d'expansion des crues (interdiction)

Zone constructible avec prescriptions simples

Zone constructible avec prescriptions hors zone d'aléa

Profil indiquant les cotes d'écoulement de la crue de référence (m NGF)

Sens d'écoulement exceptionnel

Limite de la crue de référence

Périmètre de la zone d'étude du PPRI

Limite communale

Légende :

685

This is a detailed zoomed-in view of the Montrozier area. It shows the town of Montrozier, the N 88 road, and the R.N. 88. The map highlights various flood zones: a large red area (Zone non constructible) covering much of the town and surrounding areas, and a blue area (Zone d'expansion des crues) along the river. A black line indicates the profile of the flood crest. A black box with the text 'Voir zoom au 1/5000' is overlaid on the map.

mai 2017

Mandatitaire :

DIRECTION DEPARTEMENTALE DES TERRITOIRES
UNITE PREVENTION DES RISQUES
9 rue de Bruxelles
Bourran - BP 3370
12 033 RODEZ - Cedex 9

Operation :

DEPARTEMENT DE L'AVEYRON
COMMUNES DE COUSSERGUES, PALMAS, LAISSAC, BERTHOLENE,
MONTROZIER, LA LOUBIERE, AGEN D'AVEYRON
REPRISE DU PLAN DE PREVENTION DU RISQUE
INONDATION DE L'AVEYRON AMONT

Echelle : 1/110 000

Plan dressé par la SCP GRAVELLIER-FOURCADER-ABADIE - Géomètres Experts et Ingénierie - 12100 MILLAU
D4480 - Etudes de reprise du PPRI Aveyron amont - mai 2017
Planimétrie rattachée au système RGF93 projection Lambert 93
Altimétrie rattachée au système NGF69

N

Echelle : 1/5 000

Plan dressé par la SCP GRAVELLIER-FOURCADIER-ABADIE
Géomètres Experts et Ingénierie - 12100 MILLAU
D4480 - Etudes de reprise du 2PPI Aveyron amont - mai 2017
Planimétrie rattachée au système RGF93 projection Lambert 93
Altimétrie rattachée au système NGF69

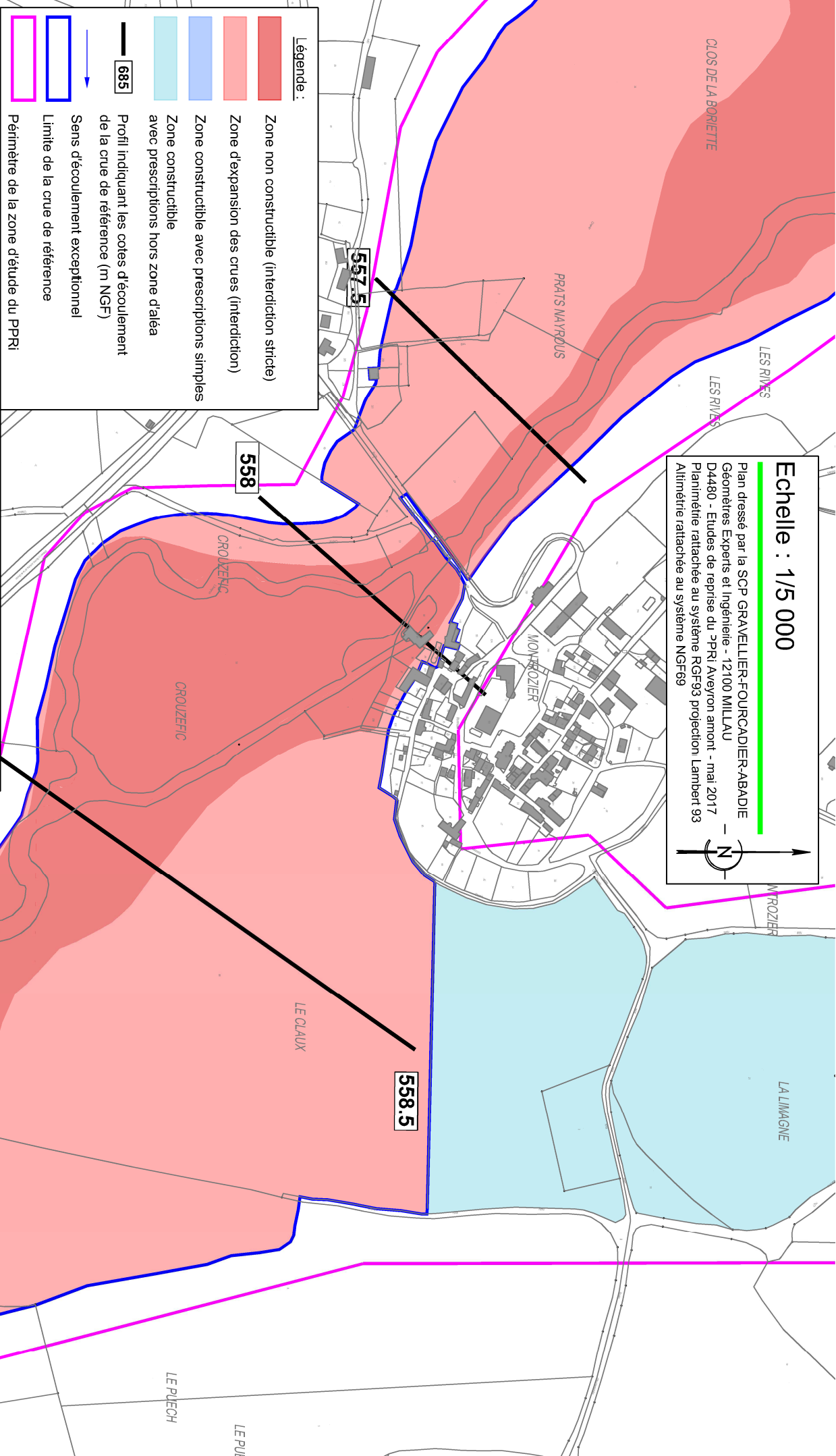
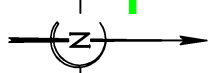

Légende :

 Zone non constructible (interdiction stricte)

 Zone d'expansion des crues (interdiction)

 Zone constructible avec prescriptions simples

 Zone constructible avec prescriptions hors zone d'aléa

 Profil indiquant les cotes d'écoulement de la crue de référence (m NGF)

 Sens d'écoulement exceptionnel

 Limite de la crue de référence

 Périmètre de la zone d'étude du PPRI

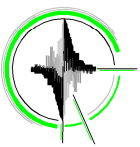

Mandatitaire :

DIRECTION DEPARTEMENTALE
DES TERRITOIRES
UNITE PREVENTION DES RISQUES
9 rue de Bruxelles - Bourran - BP 3370
12 033 RODEZ - Cedex 9

Opération :

DEPARTEMENT DE L'AVEYRON
COMMUNES DE COUSSERGUES, PALMAS, LAISSAC,
BERTHOULENE, MONTROZIER, LA LOUBIERE, AGEN D'AVEYRON
REPRISE DU PLAN DE PREVENTION DU RISQUE INONDATION DE L'AVEYRON AM ONT

mai 2017

ZONAGE REGLEMENTAIRE

05 - MONTROZIER - zoom bourg de Montrozier

Légende :

Zone non constructible (interdiction stricte)

Zone d'expansion des crues (interdiction)

Zone constructible avec prescriptions simples

Zone constructible avec prescriptions hors zone d'aléa

685

Profil indiquant les cotes d'écoulement de la crue de référence (m NGF)

Sens d'écoulement exceptionnel

Limite de la crue de référence

Périmètre de la zone d'étude du PPRI

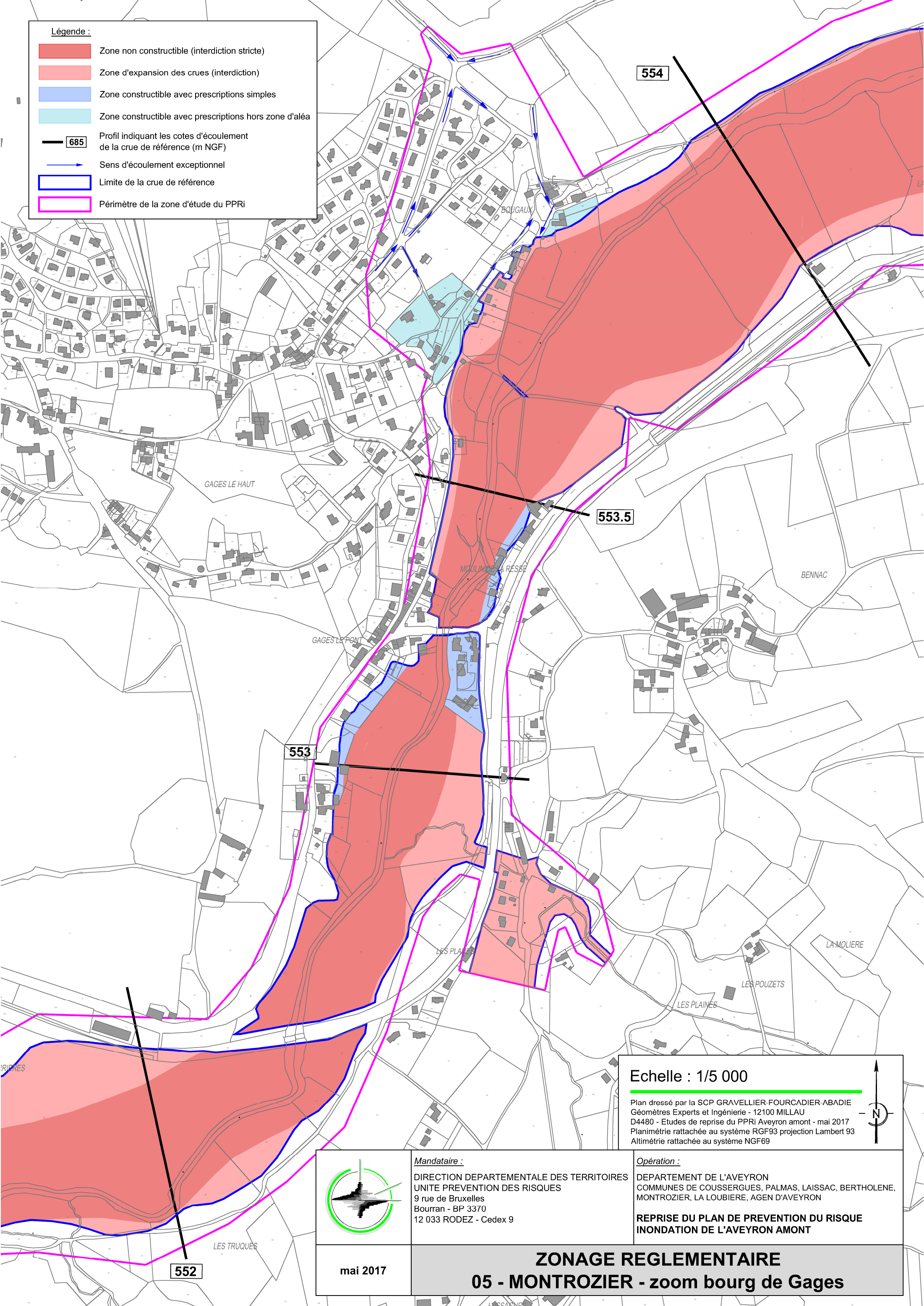

Echelle : 1/5 000

Plan dressé par la SCP GRAVELLIER-FOURCADIER-ABADIE
Géomètres Experts et Ingénierie - 12100 MILLAU
D4480 - Etudes de reprise du PPRI Aveyron amont - mai 2017
Planimétrie rattachée au système RGF93 projection Lambert 93
Altimétrie rattachée au système NGF69

N

mai 2017

Mandataire :
DIRECTION DEPARTEMENTALE DES TERRITOIRES
UNITE PREVENTION DES RISQUES
9 rue de Bruxelles
Bourran - BP 3370
12 033 RODEZ - Cedex 9

Opération :
DEPARTEMENT DE L'AVEYRON
COMMUNES DE COUSSERGUES, PALMAS, LAISSAC, BERTHOLENE,
MONTROZIER, LA LOUBIERE, AGEN D'AVEYRON

REPRISE DU PLAN DE PREVENTION DU RISQUE
INONDATION DE L'AVEYRON AMONT

ZONAGE REGLEMENTAIRE
05 - MONTROZIER - zoom bourg de Gages